

# SPIELMANNS- UND FANFARENZUG GRAFENRHEINFELD E. V.

Mitglied des Nordbayerischen Musikbundes e. V.  
und des Landesverbandes für Spielmannswesen in Bayern e. V.



## a k t u e l l



Zu unserer Weihnachtsfeier mit Helferessen am

**Samstag, 13.12.2014  
um 18.00 Uhr  
im Foyer  
der Altmann-Sporthalle  
Grafenrheinfeld**

laden wir alle Mitglieder  
und Helfer herzlich ein.

Für Speisen und Getränke ist wie gewohnt Bestens gesorgt. Die Kosten hierfür übernimmt der SFZ (gegen eine freiwillige Spende ist sicher nichts einzuwenden).

Wir bedanken uns hiermit bei allen unseren aktiven und passiven Mitgliedern für Ihre Teilnahme an Proben und Auftritten, die Unterstützung in jeglicher Form und bei allen Helfern, die sich bei den zahlreichen Anlässen engagiert haben. Auch der Weihnachtsmann wird

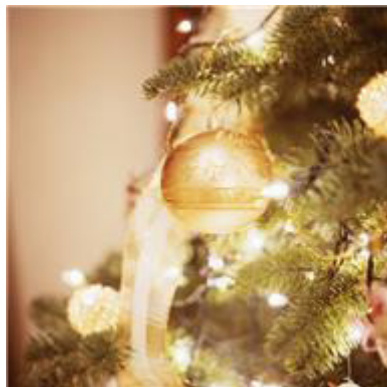

wieder erwartet und hat hoffentlich von vielen guten Taten zu berichten. Ob er alleine kommen wird? Wer weiß – lasst Euch überraschen. Sinnliche Geschichten und die Lieder unserer Flötengruppen werden uns Weihnachten schon spüren lassen.

Vielen Dank schon heute allen Mitwirkenden sowie dem Helferteam, die wieder alles super vorbereiten und uns an diesem Abend verwöhnen werden.

### Aus dem Inhalt

**Einladung zu Weihnachtsfeier  
und Helferessen**

**Dank zum Jahresende**

**Wir sind der letzte seiner Art im  
Landkreis Schweinfurt**

**Fit für die Zukunft – die Arbeits-  
teilung in der Vorstandschaft**

**Erfolgreiche Nachwuchsarbeit**

**Beitrittserklärung**

**Kontakte und Hinweise**

**Termine zum Vormerken**

### **Bestellannahme:**

SFZ aktuell per E-Mail erhalten  
Mail an [sfz@grafenrheinfeld.de](mailto:sfz@grafenrheinfeld.de)



**Anmeldung bis spätestens Montag, 01.12.2014**

**bei**

**Manuela Schmich, Tel. 0 97 23 / 9 05 41 78 oder 01 76 / 32 96 75 98**

**oder**

**Alexandra Hümmer Tel. 0 97 23 / 72 85**

### ***Herzlichen Dank allen die in diesem Jahr***

***...bei Proben und Auftritten als Aktive oder als Begleiter dabei waren***

***... viel Zeit in die Ausbildung investierten***

***... Ihre Aufgaben in der Vorstandschaft wahrnahmen***

***... die verschiedenen Veranstaltungen vorbereiteten***

***...sich bei der Durchführung der Veranstaltungen beteiligten***

***...den Spielmanns- und Fanfarenzug in irgend einer Weise unterstützt haben***



**Redaktion und  
Gestaltung:**

**Horst Schneider**

## Wir sind der Letzte seiner Art im Landkreis Schweinfurt

Das war unser erster Gedanke, als wir am Samstag den 17. Mai im Schweinfurter Tagblatt die amtliche Anzeige gelesen haben: Der Jugendspielmanszug Schwanfeld e.V. wird zum heutigen Zeitpunkt aufgelöst.

### Spielmanszug Schwanfeld aufgelöst

Gegründet im Jahr 1962, also mittlerweile stolze 52 Jahre alt, haben wir die Spielleute des SZ Schwanfeld auf so manchem Fest gesehen und hatten auch ein besonders herzliches Verhältnis zu ihnen. Insbesondere unserer ehemaligen Stabführer, Stefan Gensler, stammt ja aus diesem Spielmanszug. Sicher haben die Verantwortlichen des Spielmanszuges verzweifelt nach einer Lösung gesucht, ihren Traditionsverein auch weiterhin am Leben zu erhalten, aber dass dies eine sehr schwierige Aufgabe ist, konnten wir ja auch schon bei uns im eigenen Verein bei den letzten Wahlen der neuen Vorstandschaft mit erleben.

### Unglaublich...

Mit eurer Hilfe und der Begeisterung aller in der Vorstandschaft ist es uns gelungen, unseren SFZ auch für

die Zukunft weiter fit zu machen und neben viel Spass auch eine vorzeigbare Mannschaft bei allen Auftritten zu präsentieren. Dies zeigte sich ja auch wieder bei dem Erntedankfestzug in Grafenrheinfeld, wo die Gesichter der Zuschauer an der Wegstrecke und insbesondere der teilnehmenden Kapellen beim "Spießbrutenlauf" immer länger wurden und ein bekannter Mitspieler (der diesmal für einen anderen Verein aktiv war) sagte: „Unglaublich wo kommen die denn alle her ??“. Sicher wünschen sich unsere Organisatoren und insbesondere unser Vorsitzender Horst und unsere Stabführerin Jenny, dass es bei jedem Auftritt so wäre, aber dies lässt sich natürlich aus vielen Gründen nicht immer (oder sehr selten) verwirklichen.

### Zukunft bauen

Dass immer eine Situation kommt, wo der eine oder andere aus beruflichen, ge-

sundheitlichen oder sonstigen privaten Gründen seine aktive Tätigkeit an den Nagel hängt, war schon immer so und wird sicher auch nie anders werden, aber im Gegenzug gibt es natürlich



auch immer erfreuliche Momente, wo neue Aktive dazu kommen und unseren Verein bereichern. Hier nochmals ein besonderer Dank an alle Ausbilder, die jede Woche viele Stunden ihrer Freizeit opfern, um unseren Mitgliedern das nötige Können beizubringen, damit wir auch weiterhin bei den Auftritten eine super Mannschaft abgeben könnt und ich als Zuschauer von andern den Spruch höre: "Horch die Rafelder kommen".

So liegt es nun an uns als der letzte Spielmanns- und Fanfarenzug im Landkreis Schweinfurt, eine Tradition weiterzuführen, die in unse-

rer Gemeinde vor fast 50 Jahren aus dem Männergesangsverein Grafenrheinfeld mit viel Engagement und Begeisterung gegründet wurde.

Hans W.Unteidig

### Fit für die Zukunft – die Arbeitsteilung in der Vorstandschaft

Die in der letzten Generalversammlung im März beschlossene Aufteilung der Vereinsführung auf einen Vorsitzenden und einen Präsidenten hat sich Bestens bewährt und wird hoffentlich dazu beitragen künftig leichter die Führungspositionen zu besetzen. Wie bisher schon vervollständigen Schriftführer und Kassier den Vorstand.

In acht Arbeitsgruppen – Musik, Jugend, Verwaltung, Ordnung, Info, Archiv, Geselligkeit und Feste – mit jeweils einem Gruppenleiter werden die anstehenden Arbeiten angegangen. Gerne können sich auch weitere Mitglieder außerhalb der Vorstandschaft den Arbeitsgruppen zur Unterstützung anschließen.

## Erfolgreiche Nachwuchsarbeit

Die Neuen sind da! Am Anfang haben sich 10 Kinder gemeinsam mit Ihren Eltern über die Ausbildung beim Spielmanns- und Fanfarenzug Grafenrheinfeld

informiert. Die Möglichkeit zur Anmeldung bestand ja unter anderem in der Schule und den Kindertagesstätten – vielen Dank allen die uns hier unterstützt haben. Nachgefragt war vor allem der Einstieg in die musikalische Bildung, die in kleinen Gruppen vermittelt wird. Hier kommt neben dem Musizieren auf der Blockflöte auch das Näherbringen von Theoriekenntnissen nicht zu kurz. Aber auch Querflöte spielen und das Erlernen der verschiedenen Trommeln soll einigen zum neuen Hobby werden.

### Weitersagen

Nun – nachdem die ersten Proben stattgefunden haben – kamen noch weitere Kinder hinzu, die wohl von Ihren Freundinnen und Freunden erfuhren wie viel Spaß das Musizieren in der Gruppe machen kann. Bei kleineren Auftritten soll später auch gezeigt werden – wie das bei den bestehenden Gruppen auch der Fall ist - was so alles gelernt wurde und somit die Motivation gestärkt werden ent-

sprechend zu Übern. Da daneben viele Freizeitaktivitäten – in diesem Jahr zum Beispiel noch

wir natürlich gerne bereit Kindern, Jugendlichen und selbstverständlich auch Erwachsenen „die Flötentöne beizubringen“, mal richtig „auf die Pauke zu hauen“ oder auch

„das Fähnlein in die Luft zu hängen“.

Kontakt: Ausbildungsleiterin Alexandra Hümmer, Hauptstraße

37, Tel. 09723/7285 oder Vorsitzender Horst Schneider, Marg.-Schreiber-Straße 17, Tel. 09723/2887 oder 0171/6089563.



Wir sind bereits aktiv und mit viel Spaß dabei

die Weihnachtsbäckerei für die Kids und zu Beginn des kommenden Jahres ein Kinderfaschingskegeln – hinzukommen, ist auch nebenbei noch allerhand geboten..

Bei weiterem Interesse sind

## MITGLIEDSCHAFT

### BEITRITTSERKLÄRUNG

Hiermit erkläre ich meinen Beitritt als  aktives  förderndes Mitglied zum **SPIELMANNS- UND FANFARENZUG GRAFENRHEINFELD e. V.**

Name, Vorname:	_____
Straße, Haus-Nr.:	_____
PLZ, Ort:	_____
Ortsteil:	_____
Geburtsdatum:	_____
Eheschließungsdatum:	_____
Telefon / Handy	_____ / _____
E-Mail-Adresse	_____

Den jährlichen Beitrag in Höhe von z. Zt. 25,- Euro (erstmalig für das Jahr \_\_\_\_\_) sowie das Ausbildungsgeld von derzeit 50,- Euro jährlich

bitte ich zu Beginn eines jeden Jahres von folgendem Konto abzubuchen:

Geldinstitut: \_\_\_\_\_

IBAN \_\_\_\_\_ BIC \_\_\_\_\_

Kontoinhaber (wenn abweichend): \_\_\_\_\_

werde ich zu Beginn eines jeden Jahres auf das Konto des **SPIELMANNS- UND FANFARENZUGES GRAFENRHEINFELD e. V.** bei der VR-Bank Schweinfurt, BIC GENODEF1ATE, IBAN DE09 7906 9010 0005 8220 17, überweisen.

Die nebenstehenden Hinweise habe ich zur Kenntnis genommen.

Grafenrheinfeld \_\_\_\_\_, \_\_\_\_\_ (Datum)

(Unterschrift - bei Minderjährigen des Erziehungsberechtigten)

<b>Kontakte und Hinweise</b>						
<p><b>Redaktion/Berichtsannahme für SFZ aktuell</b>  Horst Schneider  Marg.-Schreiber-Straße 17, 97506 Grafenheinfeld  Tel. 09723/2887 - Mobil: 0171/6089563  E-Mail: <a href="mailto:sfz@grafenheinfeld.de">sfz@grafenheinfeld.de</a></p>						
<p style="text-align: center;"><b>Vereinsführung</b></p> <table style="width: 100%; border: none;"> <tr> <td style="width: 50%; vertical-align: top;"> <p><b>Vorsitzender</b>  Horst Schneider  Marg.-Schreiber-Straße 17  97506 Grafenheinfeld  Tel. 09723/2887  Mobil: 0171/6089563  E-Mail:  <a href="mailto:SchneiderHorst-SFZ@t-online.de">SchneiderHorst-SFZ@t-online.de</a></p> </td> <td style="width: 50%; vertical-align: top;"> <p><b>Präsident</b>  Hans-Werner Unteidig  Hauptstraße 58 a  97506 Grafenheinfeld  Tel. 09723/2136  E-Mail:  <a href="mailto:info@druck-und-media.de">info@druck-und-media.de</a></p> </td> </tr> </table>	<p><b>Vorsitzender</b>  Horst Schneider  Marg.-Schreiber-Straße 17  97506 Grafenheinfeld  Tel. 09723/2887  Mobil: 0171/6089563  E-Mail:  <a href="mailto:SchneiderHorst-SFZ@t-online.de">SchneiderHorst-SFZ@t-online.de</a></p>	<p><b>Präsident</b>  Hans-Werner Unteidig  Hauptstraße 58 a  97506 Grafenheinfeld  Tel. 09723/2136  E-Mail:  <a href="mailto:info@druck-und-media.de">info@druck-und-media.de</a></p>				
<p><b>Vorsitzender</b>  Horst Schneider  Marg.-Schreiber-Straße 17  97506 Grafenheinfeld  Tel. 09723/2887  Mobil: 0171/6089563  E-Mail:  <a href="mailto:SchneiderHorst-SFZ@t-online.de">SchneiderHorst-SFZ@t-online.de</a></p>	<p><b>Präsident</b>  Hans-Werner Unteidig  Hauptstraße 58 a  97506 Grafenheinfeld  Tel. 09723/2136  E-Mail:  <a href="mailto:info@druck-und-media.de">info@druck-und-media.de</a></p>					
<p style="text-align: center;"><b>Musikalische Leitung</b></p> <table style="width: 100%; border: none;"> <tr> <td style="width: 50%; vertical-align: top;"> <p><b>Ausbildungsleiterin</b>  Alexandra Hümmner  Tel. 09723/7285</p> </td> <td style="width: 50%; vertical-align: top;"> <p><b>Stabführerin</b>  Jennefer Mauder  Tel. 09723/ 9839505</p> </td> </tr> </table>	<p><b>Ausbildungsleiterin</b>  Alexandra Hümmner  Tel. 09723/7285</p>	<p><b>Stabführerin</b>  Jennefer Mauder  Tel. 09723/ 9839505</p>				
<p><b>Ausbildungsleiterin</b>  Alexandra Hümmner  Tel. 09723/7285</p>	<p><b>Stabführerin</b>  Jennefer Mauder  Tel. 09723/ 9839505</p>					
<p><b>Mitgliedsbeiträge / Ausbildungsgeld</b></p> <table style="width: 100%; border: none;"> <tr> <td>Einzelmitglieder</td> <td>25,00 € jährlich</td> </tr> <tr> <td>Familienbeitrag</td> <td>60,00 € jährlich</td> </tr> <tr> <td>Ausbildungsgeld</td> <td>50,00 € jährlich</td> </tr> </table> <p>(Das Ausbildungsgeld wird pro Aktiven-Jahr erstattet)</p>	Einzelmitglieder	25,00 € jährlich	Familienbeitrag	60,00 € jährlich	Ausbildungsgeld	50,00 € jährlich
Einzelmitglieder	25,00 € jährlich					
Familienbeitrag	60,00 € jährlich					
Ausbildungsgeld	50,00 € jährlich					
<p style="text-align: center;"><b>Bankverbindung:</b></p> <p><b>VR-Bank Schweinfurt</b>  Konto 5 822 017      IBAN DE09 7906 9010 0005 8220 17  BLZ 790 690 10      BIC GENODEF1ATE</p>						
<p style="text-align: center;"><b>Homepage</b>  <a href="http://www.sfz.grafenheinfeld.de">http://www.sfz.grafenheinfeld.de</a></p>						
<p style="text-align: center;"><b>E-Mail-Adresse</b>  <a href="mailto:sfz@grafenheinfeld.de">sfz@grafenheinfeld.de</a></p>						
<p style="text-align: center;"><b>Vielen Dank allen Mitredakteuren der vorliegenden Ausgabe von „SFZ aktuell“.</b></p>						
<p><b>Wir bitten alle Mitglieder evtl. Änderungen der Bankverbindung an unseren Kassier Michael Kolb, Kantstraße 20, schriftlich mitzuteilen um Rückbuchungen und somit Kosten zu vermeiden. Die Selbstzahler bitten wir den Beitrag zu Beginn eines jeden Kalenderjahres zu überweisen.</b></p> <p style="text-align: center;"><b>Herzlichen Dank!</b></p>						

<b>Termine zum Vormerken</b>		
Sa.	13.12.2014	Vorweihnachtliche Feier und Helferessen
So.	14.12.2014	Weihnachtsbäckerei für unsere Kids
Sa.	10.01.2015	Winterwanderung
So.	18.01.2015	Rathaussturm Grafenheinfeld
Sa.	14.02.2015	Faschingskegeln für Kids
Mo.	23.02.2015	Frühjahrs-Spielerversammlung
Sa. – So.	28.02.2015 – 01.03.2015	Probewochenende in Michelau
Sa.	21.03.2015	Generalversammlung
Mi.	24.06.2015	Bayer. Rundfunk – Mainfrankentour - Finale Bewirtung der Gäste
Sa.	04.07.2015	Kiliani Würzburg (geplant)
Do./Fr.	16./17.07.	Aufbau Festplatz (jeweils ab 8.00 Uhr)
Fr.	17.07.2015	Open-air-Serenade
Sa.	18.07.2015	
So./Mo.	19./20.07.	Abbau Festplatz (jeweils ab 8.00 Uhr)
So.	26.07.2015	Rakoczy-Fest Bad Kissingen (geplant)
Sa.	01.08.2015	Ferienprogramm: Ausrichtung Kinderflohmarkt
So.	27.09.2015	Cannstatter Wasen (geplant)
Sa./So.	03.10.2015 / 04.10.2015	Spielmannszug Loccum zu Besuch
So.	04.10.2015	Kirchweih Grafenheinfeld
Sa.	17.10.2015	Herbst-Spielerversammlung
Sa.	12.12.2015	Vorweihnachtliche Feier



**Jeden ersten Samstag im Monat  
(nach Anmeldung:  
Natascha oder Norbert Lieblein):  
Trachtenausgabe im Gadenbau (ab 14.00 Uhr)**

**Spielmanns- und Fanfarenzug Grafenheinfeld e. V.**

**ch in Papierform erhalten:**  
en – dies spart Papier und Kosten!